RECUPERACION DE FIRMWARE POR MEDIO DE WINDOWS (software de operación del router)

Modelo: CPE220 versión 3
Documento: v1
Fecha: Noviembre 2021

Objetivos:
Poder recuperar el firmware de operación de los routers TPLINK CPE220, esto derivado que en algunos casos al tener una actualización o cambio de firmware el router puede que no responda o bien no funcione correctamente, para ello tendremos a seguir algunos pasos para poder tener su recuperación.

Preparación:

Será necesario que se tenga el router, dos cables ethernet, el adaptador de alimentación (PoE) y un programa de configuración y el firmware original del fabricante.

- ➔ Descargue e instale el software TFTP Server en su computadora
  TFTPD64 : an opensource IPv6 ready TFTP server/service for windows : TFTP server (pjo2.github.io)

- ➔ Descargue el firmware más reciente desde el sitio web de TP-Link. Descomprima el archivo descargado y cambie el nombre del archivo BIN a “recovery.bin” (Nota: el nombre del archivo debe ser exactamente recovery.bin).
  Link: Descargas | TP-Link Argentina

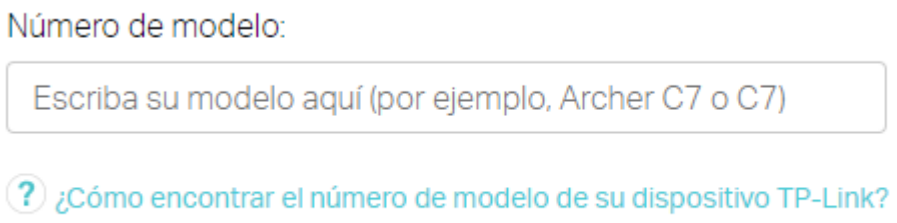

En este apartado podemos escribir el nombre del modelo y buscarlo de una manera más rápida y sencilla. Nota: Recordemos que el modelo del router es CPE220 v3.

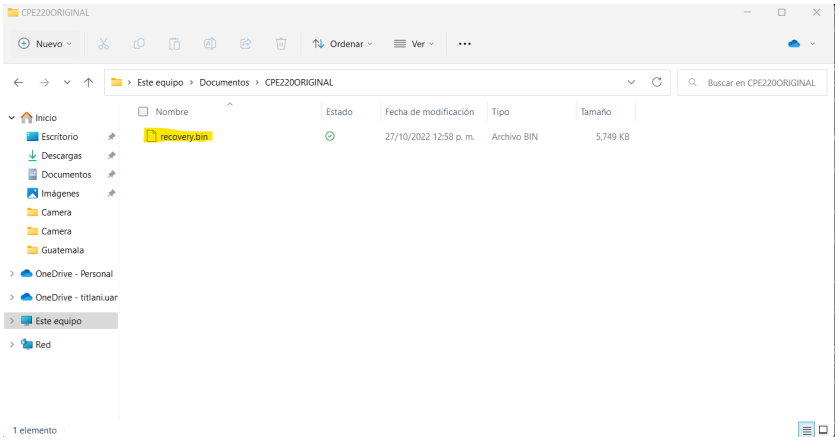

Debemos de descargar el archivo y cambiarle el nombre, tal como aparece en el texto subrayado en color amarillo.

➔ Conecte su computadora al router por medio del cable Ethernet.

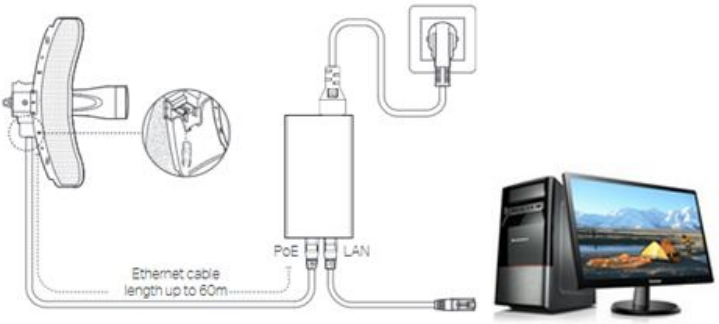

➔ Configure una dirección IP en su computadora como **192.168.0.100** y la Máscara de subred como **255.255.255.0**

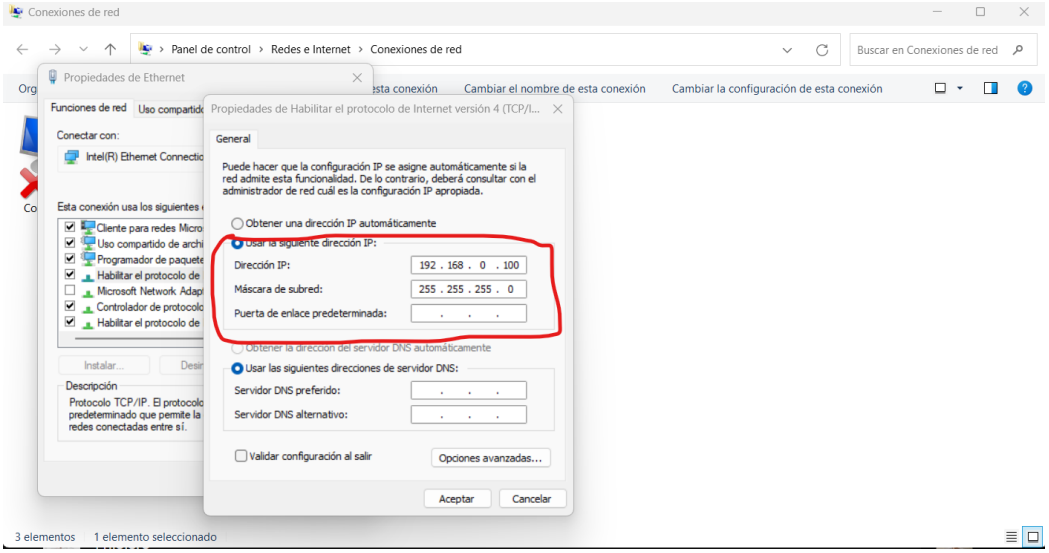

➔ Con su computadora conectada al puerto LAN del router con un cable Ethernet, ejecute Tftpd64.exe. Luego navegue por el directorio actual hasta la carpeta donde se encuentra recovery.bin

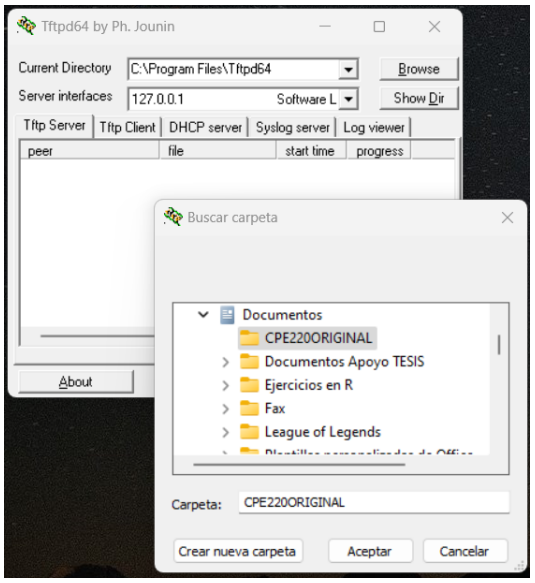

➔ Apague (desconecte) el router primero, presione y mantenga presionado el orificio RESET en el dispositivo, para ello apóyese de un lápiz o pluma. Luego enciéndelo. Mantenga presionado el orificio RESET (aproximadamente 30-40 segundos) y concéntrese en la interfaz Tftpd64.exe al mismo tiempo. Cuando vea que la barra de progreso de la transferencia de archivos aparece como se muestra a continuación, puede soltar el botón de reinicio.

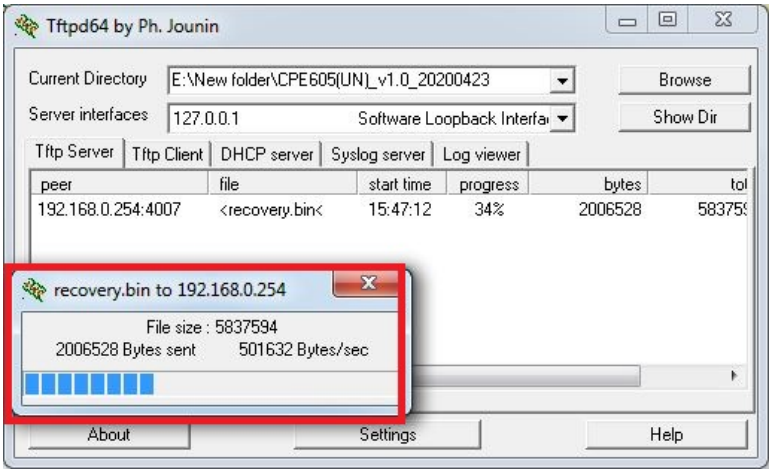

Nota:

1. Asegúrese de que el puerto LAN del router esté conectado directamente a la PC con un cable Ethernet durante el proceso; de lo contrario, no podrá obtener la interfaz de transferencia de archivos anterior sin importar cuánto tiempo mantenga presionado el orificio de reinicio.

2. Apague cualquier programa de firewall o antivirus en su PC durante el proceso de recuperación del firmware.

➔ Una vez completada la transferencia del archivo recovery.bin, haga clic en "Visor de registro" en el lado derecho de la ventana de Tftpd64.exe para verificar, si hay un registro que muestra <recovery.bin>, indica que el firmware se ha transferido correctamente al dispositivo Pharos.

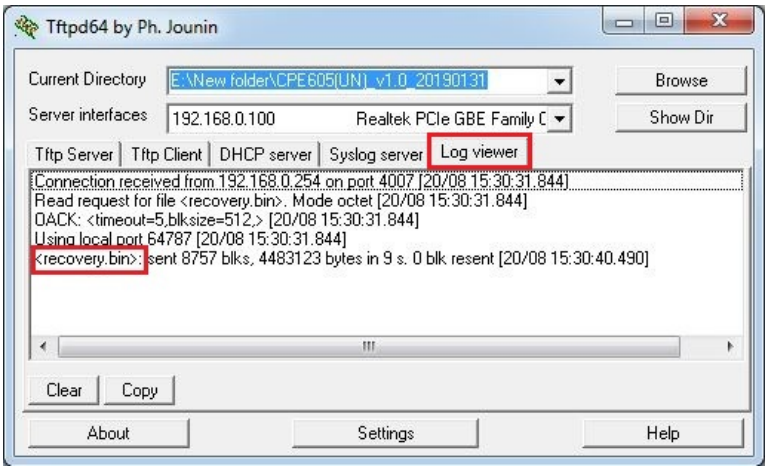

➔ Para finalizar el router reiniciará y después del reinicio podrá acceder a la página principal del router (192.168.0.254)